

# Estadísticas actividad inspectiva sobre acoso laboral Región de Antofagasta

Período 01.01.2021 - 30.09.2022 (\*)



DT EN DATOS  
N° 10/ 2022

## ¿Qué es el acoso laboral?

El acoso laboral es toda conducta que constituya agresión u hostigamiento, ejercida por el empleador o por uno o más trabajadores, en contra de otro u otros, por cualquier medio, y que tenga como resultado para el o los afectados menoscabo, maltrato o humillación, o bien que amenace o perjudique su situación laboral o sus oportunidades en el empleo, siempre que todas estas conductas se practiquen en forma reiterada.

Código del Trabajo . Art.2 inciso 2

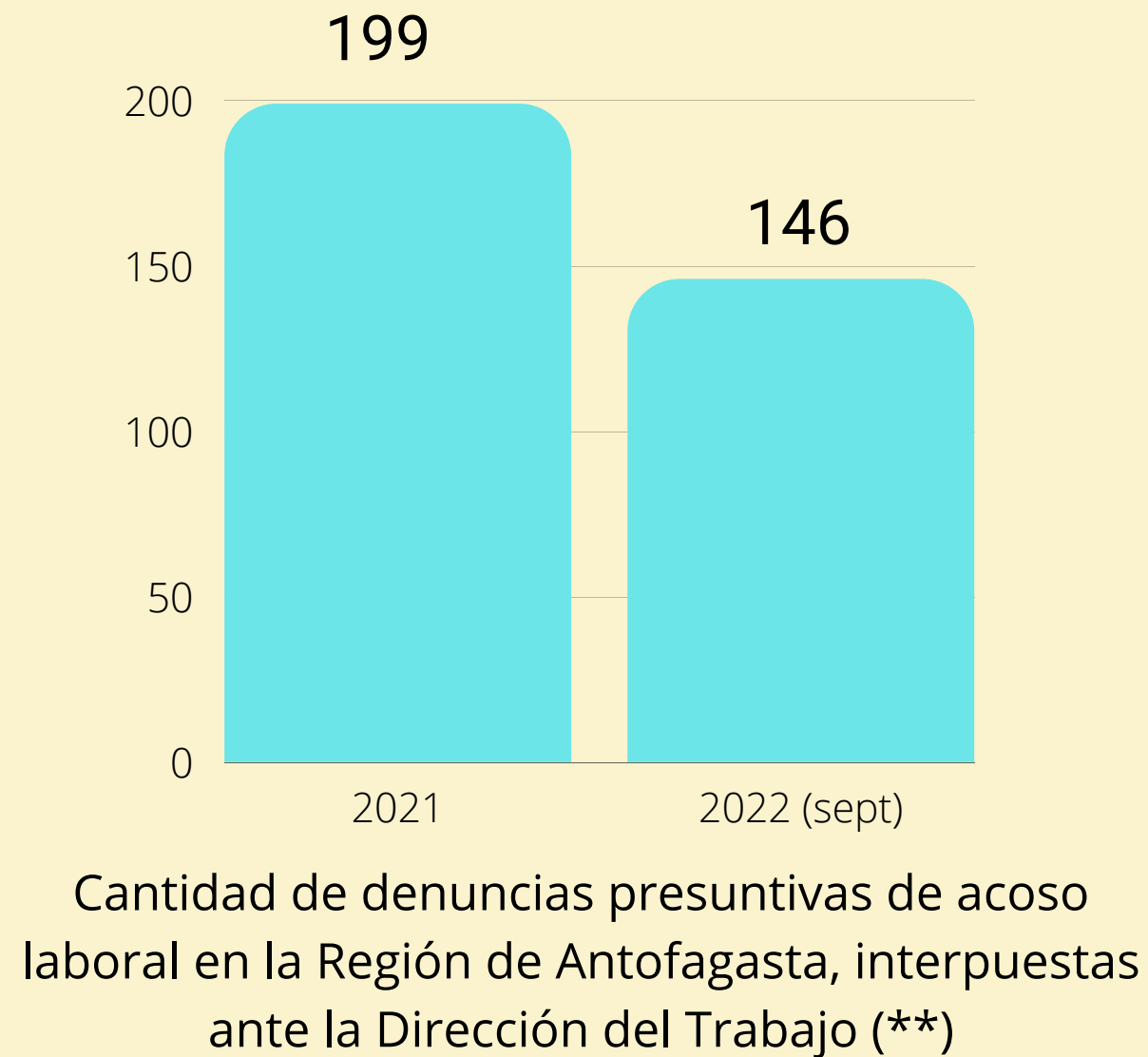

**345**

según tipo de denunciante

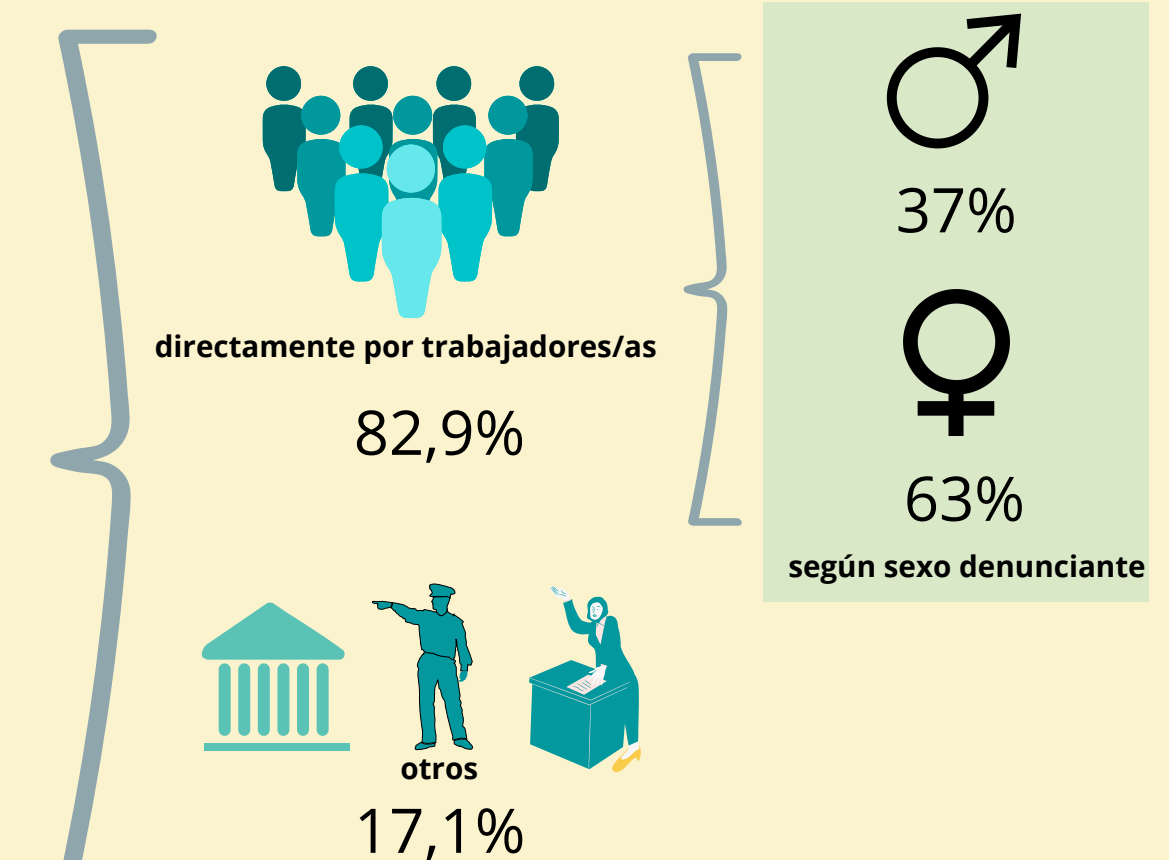

+ información



visite [www.dt.gob.cl](http://www.dt.gob.cl)  
sección 'estudios y estadísticas'

(\*) Basado en registros administrativos de la Dirección del Trabajo. Estas estadísticas pueden sufrir variaciones debido a las actualizaciones de los sistemas de registro e información, incluso con efecto retroactivo.

(\*\*) Cabe hacer presente que las denuncias se califican como presuntivas toda vez que se refieren a todas aquellas que son interpuestas ante la DT, las cuales deben ser investigadas y el resultado de esta indagatoria puede dar como resultado si hubo o no un acto de acoso laboral.

# Estadísticas de actividad inspectiva sobre acoso laboral

## Región de Antofagasta

Período 01.01.2021 - 30.09.2022 (\*)



DT EN DATOS  
N° 10/ 2022

Distribución a nivel nacional

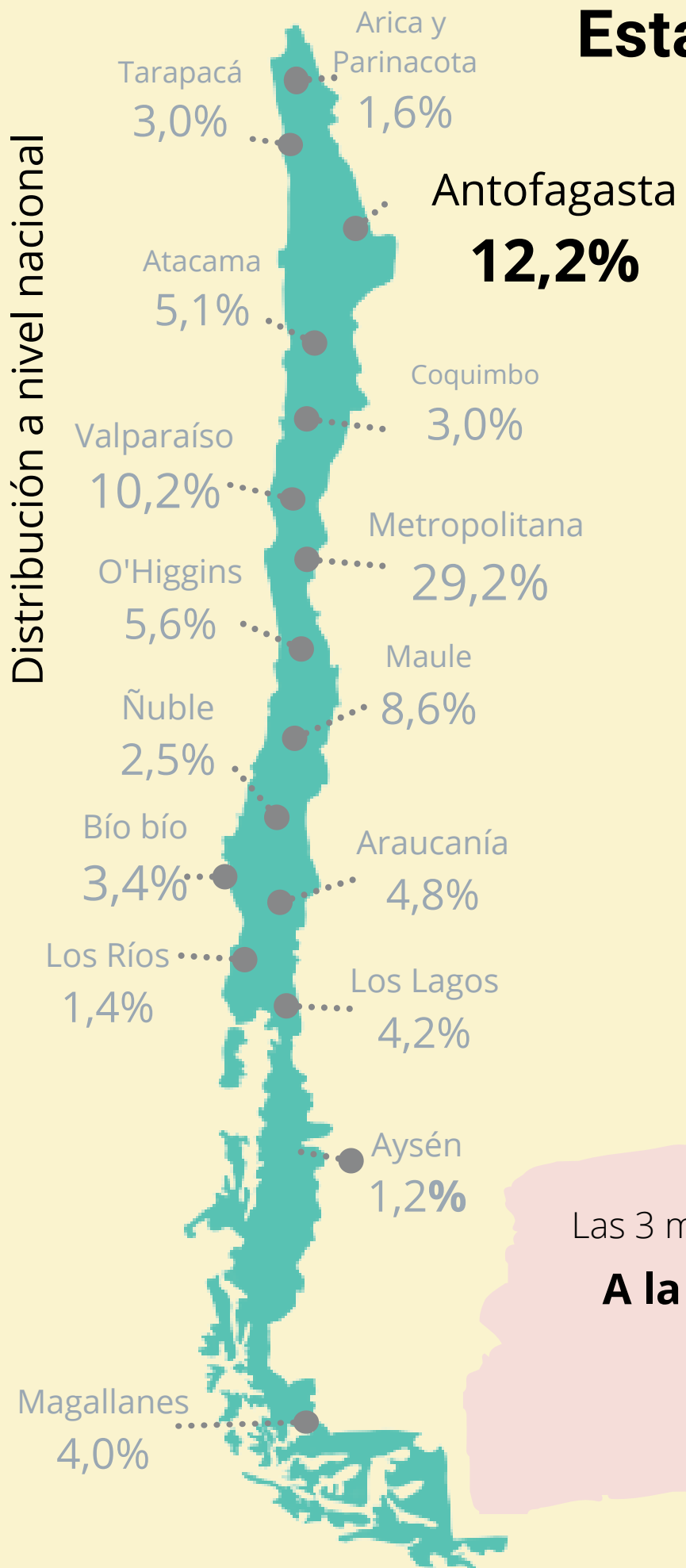

Distribución según rama de actividad económica de las empresas fiscalizadas por estas denuncias

### DENUNCIAS PRESUNTIVAS POR ACOSO LABORAL EN LA REGIÓN DE ANTOFAGASTA

# 345

Las 3 materias más denunciadas por acoso **LABORAL**

**A la integridad psíquica**

**A la honra de la persona y su familia**

**A la integridad física**



(\*) Basado en registros administrativos de la Dirección del Trabajo. Estas estadísticas pueden sufrir variaciones debido a las actualizaciones de los sistemas de registro e información, incluso con efecto retroactivo.